

LEGENDE	
01	Rue Malibran (1:1/100cm)
02	Rue de la Chapelle (1:1/100cm)
03	Rue de la Chapelle (1:1/100cm)
04	Rue de la Chapelle (1:1/100cm)
05	Rue de la Chapelle (1:1/100cm)
06	Rue de la Chapelle (1:1/100cm)
07	Rue de la Chapelle (1:1/100cm)
08	Rue de la Chapelle (1:1/100cm)
09	Rue de la Chapelle (1:1/100cm)
10	Rue de la Chapelle (1:1/100cm)
11	Rue de la Chapelle (1:1/100cm)
12	Rue de la Chapelle (1:1/100cm)

**Maitre de l'ouvrage - Bouwkeur**

**beliris**  
KONSTRUKTIEVE  
KOOPMAATSCHAPPIJ

**DOSSIERS-N°**  
T1W/11.21

**CONTRAT TIE QUARTIER-3004**  
DELEES - 'WALBROEK'

**WILSONCONTRACT 2004**  
ELENER - 'WALBROEK'

**RUE MALIBRAN**  
**MAUBRANSTRAAT**  
**PLAN, TECHNISCHES DOORSNEDEN EN PROFIELEN**

Scale: 1:100  
Date: 18-12-2008  
Author: T1W/11.21  
Client: ADU  
Project: 001C 1.3M  
Status: D E F

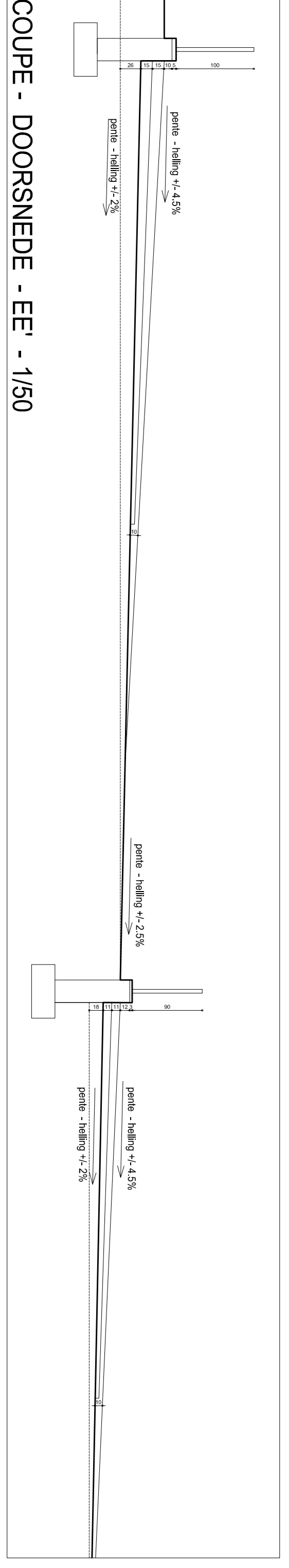
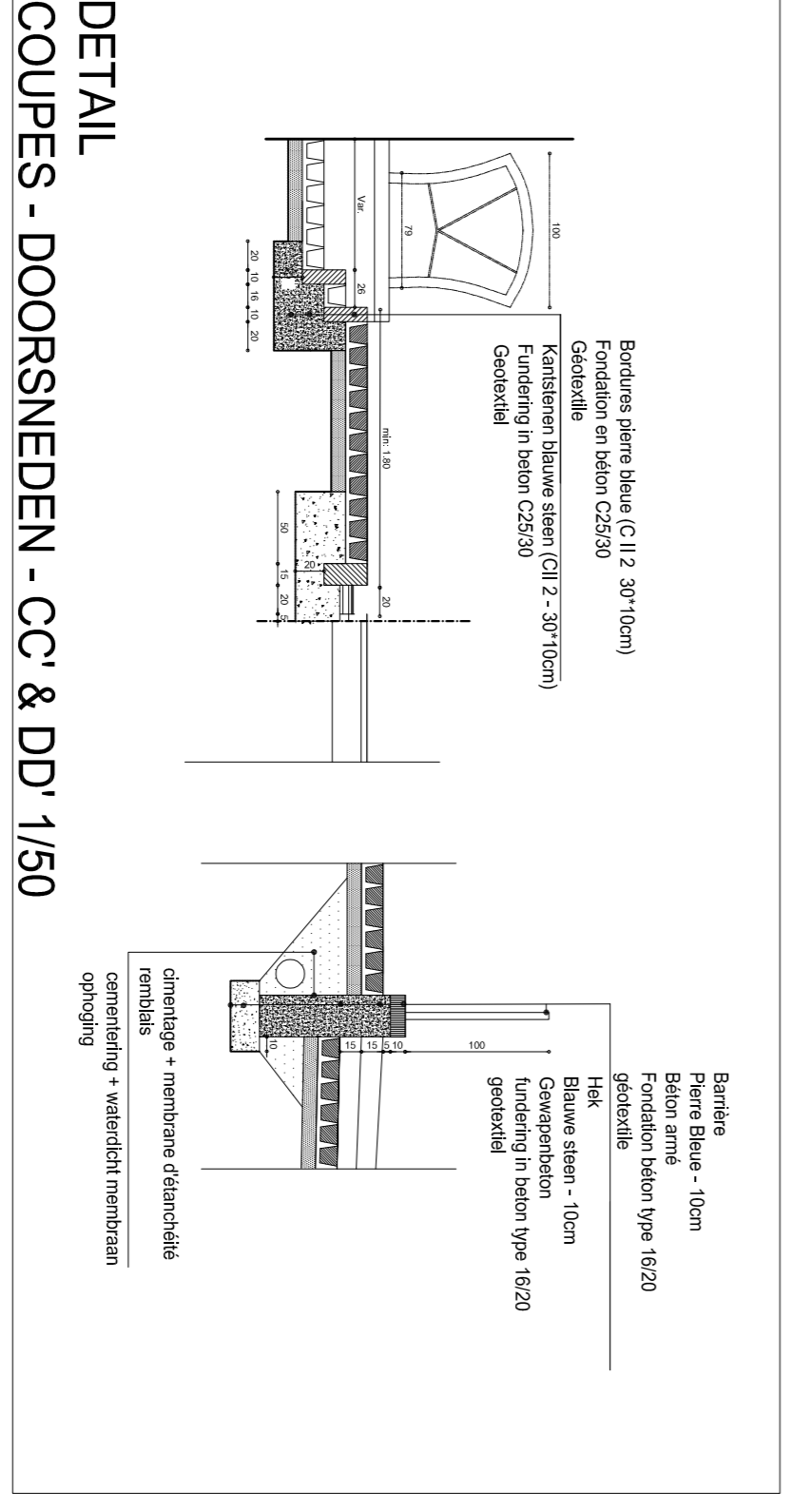
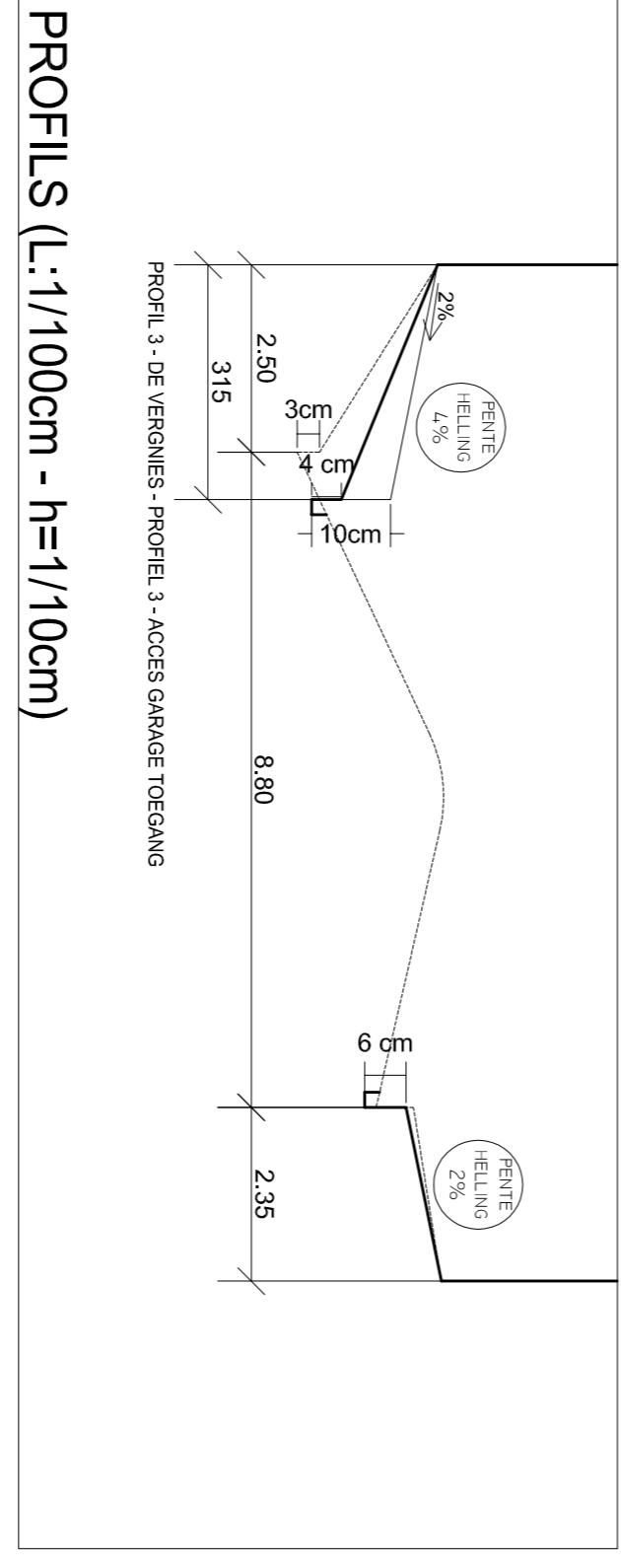
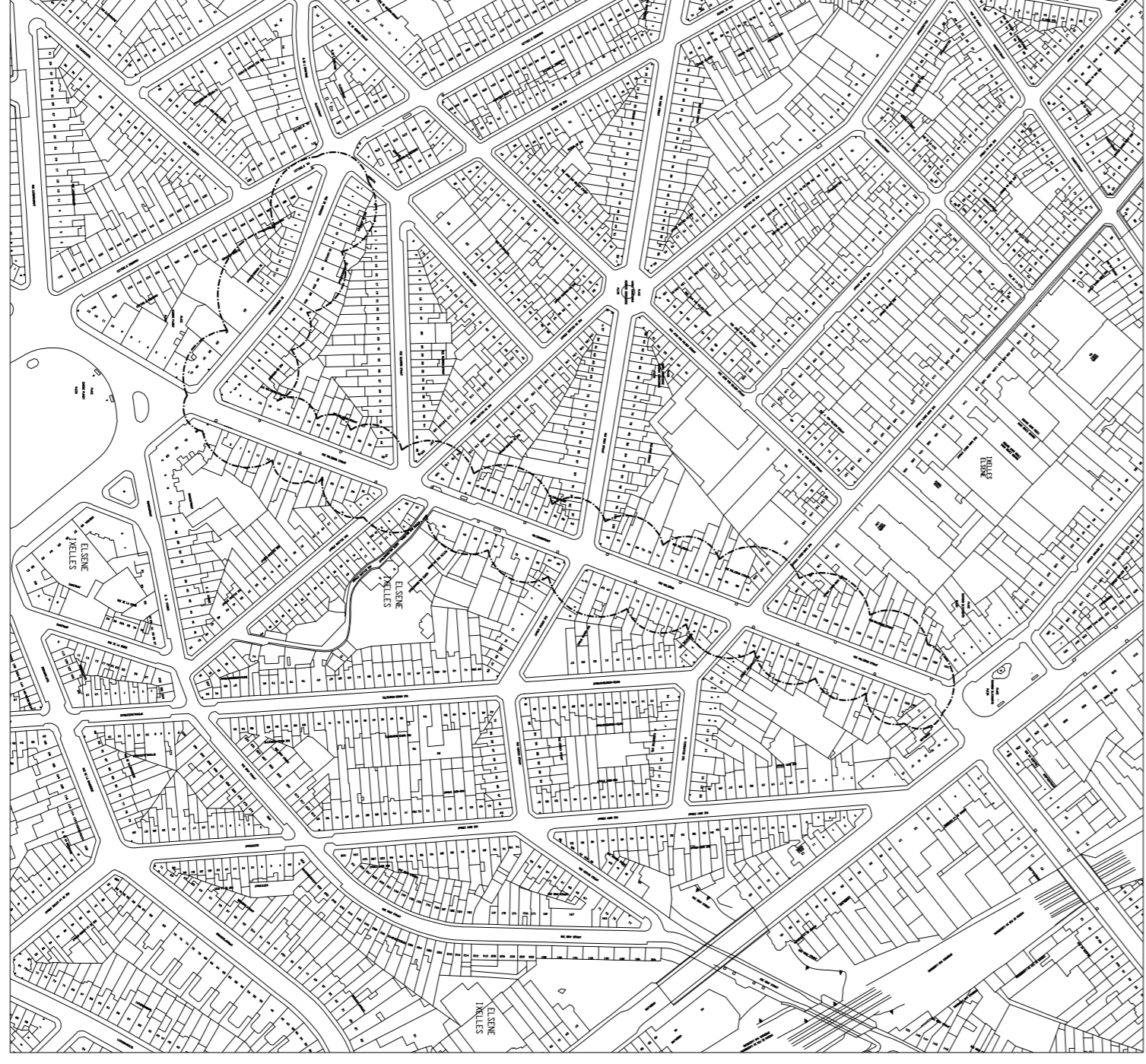
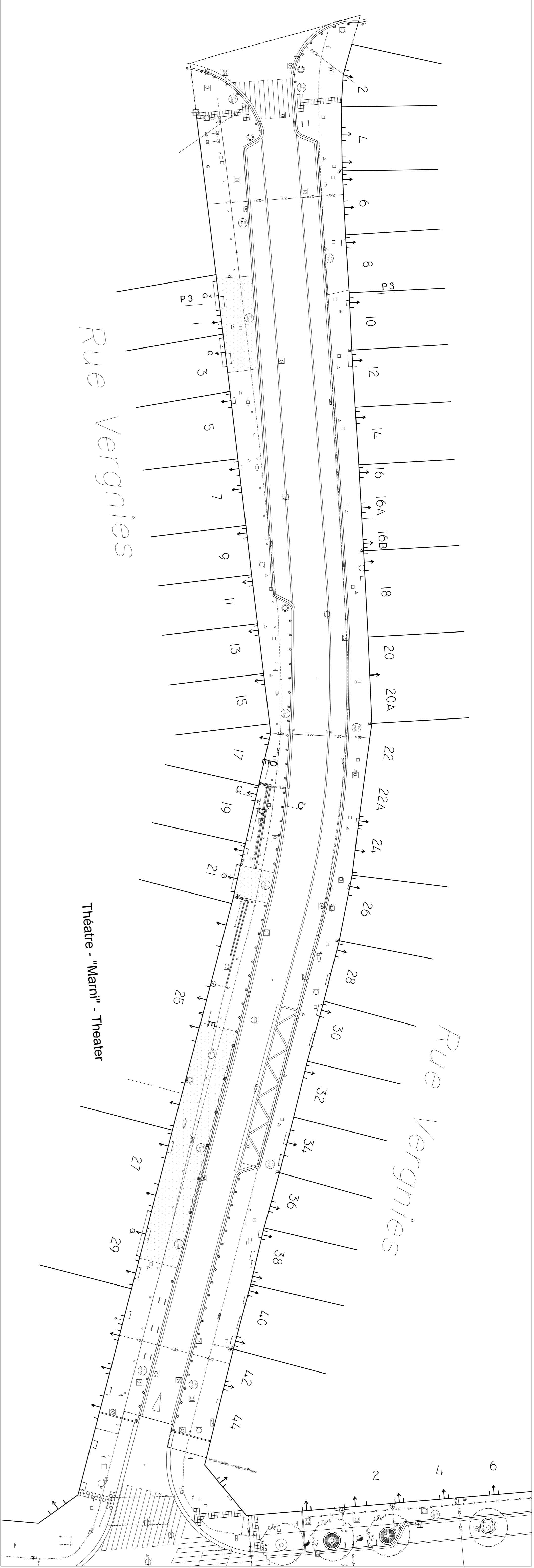

**LEGENDE**

01	Platine rouge/brun (14*14*12cm)
02	Pavé de pierre bleue (20*21*10-12*6-8cm)
03	Bordures pierre bleue reconstituée (30*10cm)
04	Pavé gris
05	Pavé de béton noir-blanc (11*22*10cm)
06	Bordures béton couleur pierre bleue type C II 2 (30*10cm)
07	Bordures béton IA (garbes)
08	Bordures béton ID1
09	Filet d'eau asphalté coulé
10	Marquage (hors adjudication)
11	Filet d'eau pavé béton
12	Pavé de béton blanc (11*22*10cm)

**LEGENDE**

01	Platine (rood/bruin) 14*14*12
02	blauwe hardsteen keien (20*21*10-12*6-8cm)
03	Boordstenen inblauwe steen (30*10cm)
04	Grijskei
05	Betonstraatsteent (wit + zwart 11*22*10cm)
06	Borduren in beton in kleur blauwe hardsteen type C II 2 (30*10cm)
07	Boordstenen in beton type IA
08	Boordstenen in beton type ID1
09	Watergreepel in gegoten asfalt
10	Markering (buiten aanbesteding)
11	Watergreepel in betonstraatsteent
12	Betonstraatsteent (wit 11*22*10cm)

**Limite de chantier**

- A démolir
- Avaloir existant
- Avaloir à enlever
- Avaloir à placer
- Avaloir à remplacer
- Attre à planter (hors adjudication)
- Attre existant
- Attre à enlever
- Poubelle
- Borne

**Aménagement personnes malvoyantes**

- Luminaires à placer (hors adjudication)
- Luminaires existant
- Appui vélo
- Banc
- Banquette
- Fondation sable-chénit 15cm
- Gaine (diam. 125mm)
- Avaloire de plad de descente d'eau
- Pavé basalle (entre axe 60cm) (14\*14\*12cm)
- borne amovible + chaîne

**Wegfregens**

- Af te breken
- Bestaande straatkolk
- Weg te nemen straatkolk
- Nieuwe straatkolk
- Straatkolk te vervangen
- Te planten boom (buiten aanbesteding)
- Bestaande boom
- Weg te nemen boom
- Afvalmand
- Paalste
- Voorziening voor slechtzienden
- Nieuwe verlichting (buiten aanbesteding)
- Bestaande verlichting
- Fietsteun
- Bank
- Dubbele bank
- Fundering in zandcement 15cm
- Wachtbus (diam. 125mm)
- Ovengestuk voor van regenpijp
- basalle (14\*14\*12cm)
- verplaatsbaar paalste met ketting

**Maitre de l'ouvrage - Bouwheer**

**beliris**  
VOOR BRUXELLES  
KOOR BRUSSEL

Samenwerkingsakkoord tussen de Federale Staat en het Brussels Hoofdstedelijk Gewest van 15/09/1993  
Accord de Coopération du 15/09/1993, entre l'Etat fédéral et la Région de Bruxelles-Capitale

Rue du Gouvernement Fédéral 9-15 1000 Brussel  
Voorsing Bouwstraat 9-15 1000 Brussel  
T: (02) 5308 00 F: (02) 5308 46  
www.beliris.be

**CONTRAT DE QUARTIER MALIBRAN-KELLEES  
REANVALEMENTS DES  
RUES MALIBRAN ET DE VERGNIES**

**WIKONTRACT MALIBRAN-ELSENE  
HERANVALENG VAN DE  
MALIBRANSTRAAT EN DE VERGNIESSTRAAT**

**DOSSIER N°  
TIWV.1.21**

Verricht par l'ingénieur  
Népoles de la Cour de Ingénieur  
Bruxelles, le

Proposé par  
Van Wunnik  
Bruxelles, le

Approuvé par le Conseiller-général  
de la Région de Bruxelles-Capitale  
et le Directeur général  
de la Région de Bruxelles-Capitale  
Bruxelles, le

**DE VERGNIES  
DE VERGNIESSTRAAT  
PLAN ET PROFILS  
PLAN EN PROFIELEN**

Etat de Schaal	Date Datum	Rédacteur Rubric	Classement	Statut	N° Plan	plan m²	Index
PLAN:1/200	25-11-2009		TIWV.1.21	ADJ	002C	0.5M²	A B C D E F

Modifications suite demande communale / Wijzigingen ingevolge gemeente  
Modifications suite demande communale / Wijzigingen ingevolge gemeente  
Modifications suite au PU / Wijzigingen ingevolge SV

A	Index	Date	Datum
F			
E			
D			
C			
B			